BAD
LIEBEN
STEIN

Heilbadentwicklung in Bad Liebenstein.

Authentizität und Profilbildung

Inhalt

Strategische Grundlagen

Grundprinzipien

Umsetzung

Strategische Grundlagen

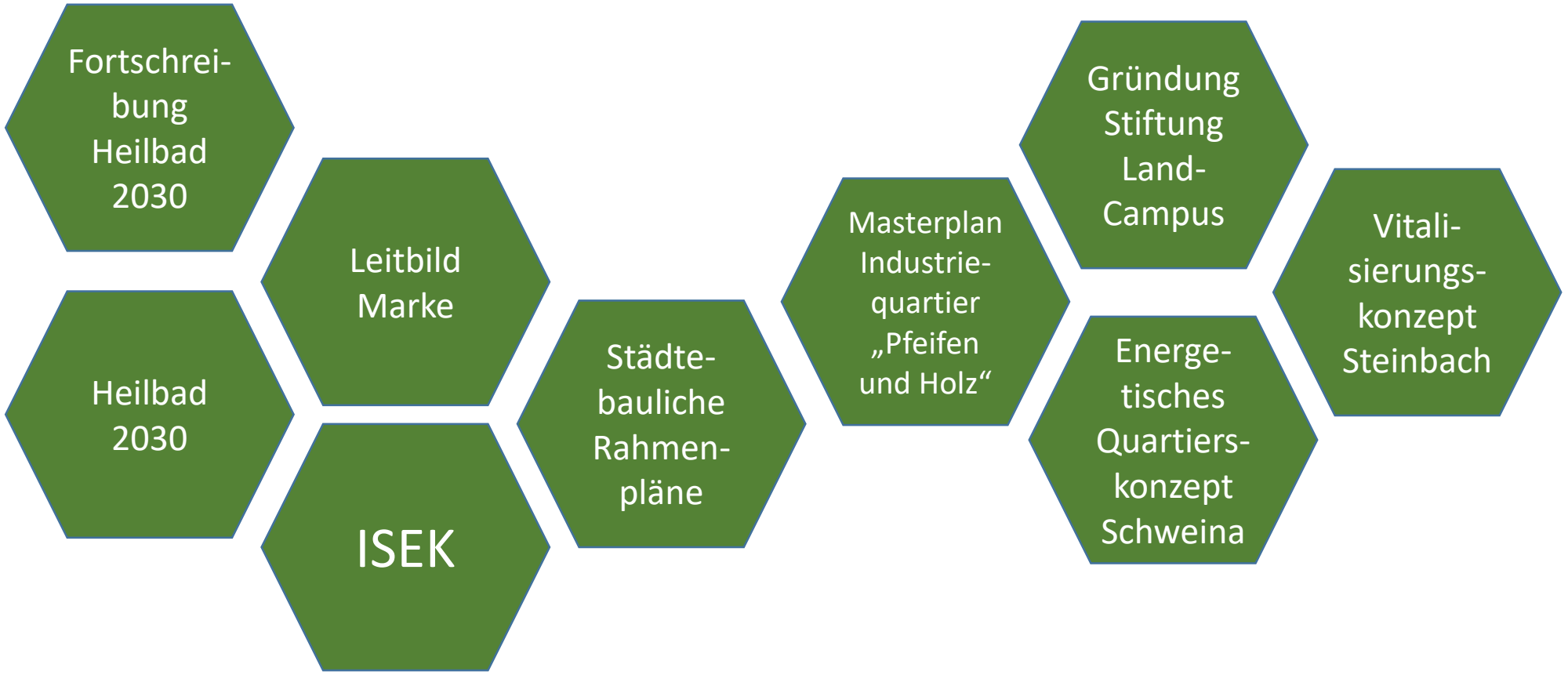

Zukunft braucht Traditionen.

Neues soll behutsam aus alten Wurzeln heraus entwickelt werden.

Verbindungen schaffen!

Vernetzen. Vernetzen. Vernetzen.

Raum geben!

Etwas möglich machen.

KAISERHOF
25

Theater

DIE
TOTEN MAHNEN
UNS
1870-1871
1914-1918
1939-1945

kurhaus

CASIMIR-QUELLE

Bad Liebenstein

Rein-natürliches Mineralwasser
Liebensteiner
Heilquelle
Zu Haustrinkkuren.
Ausführliche Druckschriften kostenlos

QUIKSILVER
MEYRA
MEYRA

»LUTHERS ENTFÜHRUNG«
Ein Volksstück
Fr 03. und Sa 04.05. · 19:30 Uhr

6
1-10

Pension
Felsenkeller

LIEBEN STEIN

Kultur-NaTour

Auf dieser abwechslungsreichen Tour gehen Kultur und Natur eine selten enge Symbiose ein und überraschen im Schlo
park Altenstein jederzeit mit faszinierenden Anblicken und Aussichten.

Rundwanderung

Von der Tourist-Information aus durchqueren Sie den Elisabethpark und gehen weiter in Richtung Altensteiner Höhle. Im Park Altenstein (Außenpark) geht es über die Helenenwiese mit alpiner Anmutung allmählich hinauf in Richtung Morgentor. Zahlreiche natürliche und architektonische Highlights säumen den abwechslungsreichen Hauptwanderweg (Großer Rundweg Altenstein). Die Ausblicke vom Chinesischen Häuschen, der Blumenkorbfelsen und der Blick vom Bonifatiusfelsen sind den Aufstieg wert. Vorbei am Schloss Altenstein geht es hinab zum Luisenthaler Wasserfall. Ein knackiger Anstieg führt zur Teufelsbrücke, eben weiter zurück zum Schloss und von dort aus hinunter in das rustikale Bergdorf Steinbach. Nach einem letzten kleinen Anstieg zur Steinbacher Barockkirche läuft man entspannt vorbei am Messerstübchen über den Frühlingsweg Richtung Bad Liebenstein. Kurz hinter einer Brücke biegen Sie links ab in den Wald am Burgberg. Hinter der Friedenskirche liegt das Historische Kurviertel mit Kneipp-Anlage, Brunnentempel und Comödienhaus. Entlang der Herzog-Georg-Straße gelangt man wieder zum Ausgangspunkt.

Wegdaten

Start: Tourist-Information Ba
Liebenstein
Ziel: Tourist-Information Bad
Liebenstein
Schwierigkeit: mittel
Aufstieg: 255m
Abstieg: 255m
Strecke: 10,80km
Dauer: 3 Std. 30 Min.

Link zum Tourenportal

Sie werden zum externen Portal weitergeleitet

Stiftung
Thüringer Schlösser
und Gärten
Schlösser
Welt Thüringen
Parks & Gärten
Parks und Gärten in Thüringen
Bad Liebenstein
Gratis
Welkom in Thüringen.
Natur Kultur

BAD
LIEBEN
STEIN
25

BAD
LIEBEN
STEIN

Hier hast du vergiß Sorge und Last

3 Std.

Thüringer Wald SHOP
Der Shop für Thüringer Produkte
Heimatliebe
Mit gemacht Mit verschenken
Mein Thüringer Wald
2. Steinbacher Regionalmarkt
Dorfkind
und stolz drauf
PREMIUMCUT
Steinbacher Handwerk

Luther's Messer
MESSERHANDWERK AUS STEINBACH – Stadt Bad Liebenstein
Ort der Gefangennahme Martin Luthers
Bier 0,3 l
Sekt 0,1 l
0,2 l

MESSER
HAUS

Steinbach

UNSER DORF HAT
Zukunft
2018

WEISSBIER

Aus der
MESSER HAUS
WIR SCHMIEDEN ZUKUNFT
SCHARF MACHER
MADE IN THÜRINGEN
MESSER HAUS
Senf
Senf
Senf
LUDWIG
DER BITTER
HANS
THÜRINGER WANDERKUCHEN

Bundesministerium
für Wohnen, Stadtentwicklung
und Bauwesen
Menschen
und Erfolge
Wettbewerb
Menschen und
Erfolge 2022
Neues Füreinander
in der Mitte
Wettbewerb
Menschen
und Erfolge
Anerkennung
Grüner Baum Steinbach eG

Nach gelungener Premiere gehen wir dieses Jahr in Serie.

2. Steinbacher Regionalmarkt

9. September 2023
11 – 18 Uhr

Rathausplatz

Grumbach

Herzog-Berg-Straße

Rathaus

Legende

Grenze des räumlichen Geltungsbereichs
gem. Bebauungsplan "HERZOG-GE"
der Stadt Bad Liebenstein, Stand 08

gepl. Asphalt
gepl. Stellplätze
gepl. Pflaster
gepl. Grün

gepl. Baum
vorh. Baum

Gewässerlängen der Grumbach

Länge Gesamt	Alt (m)	Neu (m)
davon offen		177,9
davon verrohrt		104,9
Sohlgefälle	(15m+35m+23m)	73,0
	1,40%	2,1

VR-Bank
VR - Bank
Bad Salzungen
Schmalkalden eG

Bauherr: Bad Liebenstein

Bad Lieb
BV Neubau Stadtzentrum
Verrohrung und Renaturierung
verrohrten Abschnitts der Grumbach

Lageplan
Ausführung

Maßstab: 1:250
Datum: 31.07.2018
Blatt-Nr.: 1
Index: 2.1

Planverzeichnis:
13.-1 Schnitte S1-S3
14.-1 Detail A Übersicht 1
18.-2 Detail B Übersicht 2
21.-1 Längsnivellement 1 & 2
22.-1 Längsschnitt Grumbach
22.-2 Längsschnitt Kanal
23.-1 Gewässerschnitte G1 - G3
24.-1 Detail Regenwasserbehandlung
24.-2 Detail Anschluss an Ortlich Kanalisation

ATLAS
HERRMANN

LIEBHERR
81 K
HERRMANN
IMANN

ECHT WAS ERREICHEN
MÖCHTEN SIE TEIL
UNSERES TEAMS WERDEN?
ERÖFFNUNG im September 2019
REWE

ROSSMANN

Tourist -
Information

Heilwasser-Kneipp-Park 0,8 km
8 Treppe im Neuen Kurpark 1,1 km
Richtung Stadtzentrum
DE-TH-063-089-203 BaLi
Der aktive Weg
1
Schultern und Wirbelsäule mobilisieren

Der achtsame Weg
Steinbruch Hopfenköpfchen
2
Tiefe Bauchatmung
Die Bauchatmung wirkt beruhigend und ausgleichend. Diese Übung eignet sich, um Stress und innerer Unruhe entgegenzuwirken und sich zwischendurch zu entspannen.
Tipp: Die tiefe Bauchatmung unterstützt das Zur-Ruhe-Kommen und kann darum auch beim Einschlafen helfen.

Thüringer Wald CARD

kostenfrei mobil mit: mobil

Thüringer Wald CARD

kostenfrei mobil mit: mobil

Thüringer Wald CARD

kostenfrei mobil mit: mobil

Thüringer Wald CARD

kostenfrei mobil mit: mobil

Thüringer Wald CARD

kostenfrei mobil mit: mobil

GÄSTEKARTE

Als Fahrschein nur mit amtlichen Lichtbildausweis gültig. Es gelten die Tarifbestimmungen und die Beförderungsbedingungen des die Verkehrsleistung erbringenden Unternehmens.

BAD LIEBEN STEIN

GÄSTEKARTE

Als Fahrschein nur mit amtlichen Lichtbildausweis gültig. Es gelten die Tarifbestimmungen und die Beförderungsbedingungen des die Verkehrsleistung erbringenden Unternehmens.

BAD LIEBEN STEIN

GÄSTEKARTE

Als Fahrschein nur mit amtlichen Lichtbildausweis gültig. Es gelten die Tarifbestimmungen und die Beförderungsbedingungen des die Verkehrsleistung erbringenden Unternehmens.

BAD LIEBEN STEIN

GÄSTEKARTE

Als Fahrschein nur mit amtlichen Lichtbildausweis gültig. Es gelten die Tarifbestimmungen und die Beförderungsbedingungen des die Verkehrsleistung erbringenden Unternehmens.

BAD LIEBEN STEIN

GÄSTEKARTE

Als Fahrschein nur mit amtlichen Lichtbildausweis gültig. Es gelten die Tarifbestimmungen und die Beförderungsbedingungen des die Verkehrsleistung erbringenden Unternehmens.

BAD LIEBEN STEIN

Meldeschein für die Beherbergungsstätte

Registration form of hotels and lodgings

Sehr geehrter Gast,

Rechtsgrundlage für die Erhebung der erfragten Daten sowie die Vorlage eines gültigen Identitätsdokuments für ausländische Gäste von Beherbergungsstätten sind §§ 29, 30 und 31 des Bundesmeldegesetzes. Ihre Angaben sind Grundlage für die Berechnung des zu leistenden Kurbeitrags und werden gemäß Kurbeitragssatzung von der Stadt Bad Liebenstein erhoben. Die Daten werden hierzu elektronisch verarbeitet, gespeichert und genutzt.

The legal bases for the collection of the requested data, as well as the presentation of a valid identity document for foreign guests of accomodation facilities, are the sections 29, 30 and 31 of the Registration Act (Bundesmeldegesetz). Your details are the basis for the calculation of the visitor's tax and are collected according to the visitor's tax bylaw of the city of Bad Liebenstein. The data are stored and used electronically.

Datum, Unterschrift des Gastes / Date, Signature of the Guest

BAD LIEBEN STEIN

Prachtvolle Parkanlagen, prickelndes Heilwasser und Perlen der Kultur

Erleben Sie kleine und große Glücksmomente in Bad Liebenstein. Genießen Sie die Aussichten, erkunden Sie die Natur zu Fuß und mit dem Rad und erfahren Sie mehr zur bewegten Historie und berühmten Gästen bei einer unserer Führungen. Die Parkanlagen in der Stadt, der faszinierende Landschaftspark mit den Parkarchitekturen rund um Schloss Altenstein und zahlreiche Kulturveranstaltungen warten auf Ihren Besuch.

www.bad-liebenstein.de
stadtbadliebenstein
badliebenstein

Die Sponsoren der Thüringer Wald Card

TEAG · Kreis Eles Lorenz · Schwarzbacher · Backhaus Nahrstedt · Die Thüringer

1799

JOSEF GRUND
GERÜSTBAU
Josef Grund Gerüstbau GmbH
Heinrich-Credner-Straße 3
99087 Erfurt
Tel. (03 61) 77 51 99 80
Ihr Partner in allen Gerüstfragen
LEDERMANN
KAMMERDIENER
PEEGUT GRUPPE
info@peegut.de | www.kp-gruppe.de
INGENIEURBAU
STRASSENBAU
BAUEN IM BESTAND
TRANSPORTBETON
INDUSTRIE- UND GEWERBEBAU
WIR BILDEN AUS!
STRASSENBAUER
BETONBAUER
MAURER
KAMMERDIENER
PEEGUT GRUPPE
info@peegut.de | www.kp-gruppe.de
STUPP
Prozessautomation
www.stupp-prozessautomation.de
Parken verboten
Privatgelände

Kneipp-Vital-Park

mit Heilwasser-Kneipp-Anlage

die helfen,

Umgestaltung der Esplanade

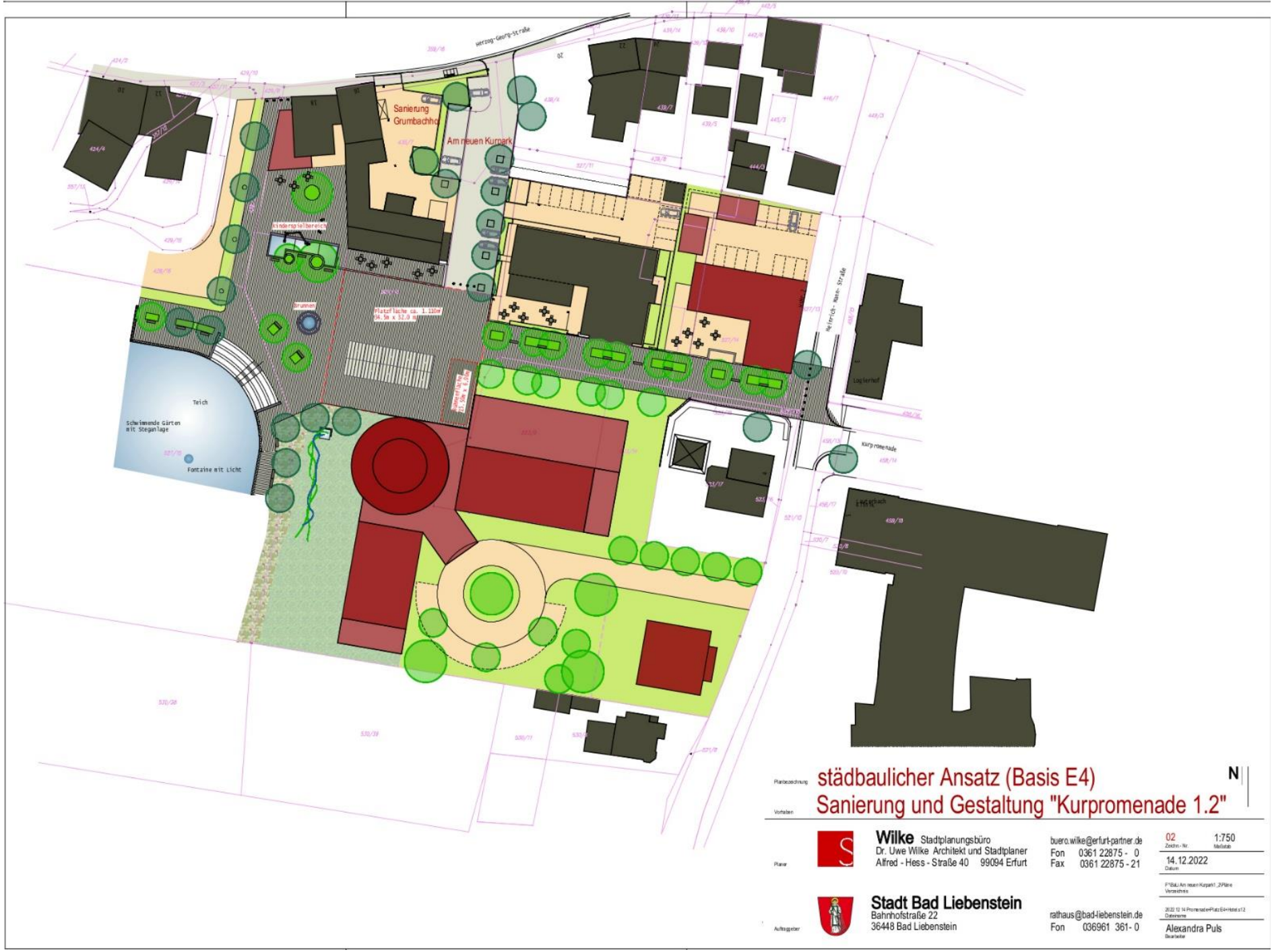

Planbezeichnung

städbaulicher Ansatz (Basis E4)
Sanierung und Gestaltung "Kurpromenade 1.2"

Vorhaben

Planer

Wilke Stadtplanungsbüro
Dr. Uwe Wilke Architekt und Stadtplaner
Alfred - Hess - Straße 40 99094 Erfurt

buero.wilke@erfurt-partner.de
Fon 0361 22875 - 0
Fax 0361 22875 - 21

02 Zeichn.-Nr.
1:750 Maßstab
14.12.2022 Datum
F:\BauLi Am neuen Kurpark1_2\Pläne Verzeichnis
2022 12 14 Promenade+Platz E4+Hotel s12 Dateiname
Alexandra Puls Bearbeiter

Auftraggeber

Stadt Bad Liebenstein
Bahnhofstraße 22
36448 Bad Liebenstein

rathaus@bad-liebenstein.de
Fon 036961 361- 0

GÄRTNEREI
FLORISTIK